

# ActivAndalucía

Expertos en actividades multiaventura y viajes de estudios



**VIAJES  
FIN DE  
CURSO**

**CAMPAMENTOS  
ESCOLARES**

**VIAJES  
EN  
GRUPO**

**“VIVE LA EXPERIENCIA”**

NATURALEZA - CONVIVENCIA - DIVERSIÓN - DEPORTE - COMPAÑERISMO



**CAZORLA**



**MARBELLA**



**ANTEQUERA**



**SIERRA DE CÁDIZ**





# CAMPING CABOPINO: JUNTO AL MAR

Un completo programa de actividades multiaventura combinando  
**NATURALEZA, DIVERSIÓN Y DEPORTE.**

FICHA TÉCNICA  
**4D 3N**

**¡CONSULTA  
NUESTROS  
PRECIOS!**

**COMPLEMENTA TU PROGRAMA INCLUYENDO UNA SALIDA A ELEGIR  
A CUALQUIERA DE ESTAS FANTÁSTICAS ATRACCIONES:**

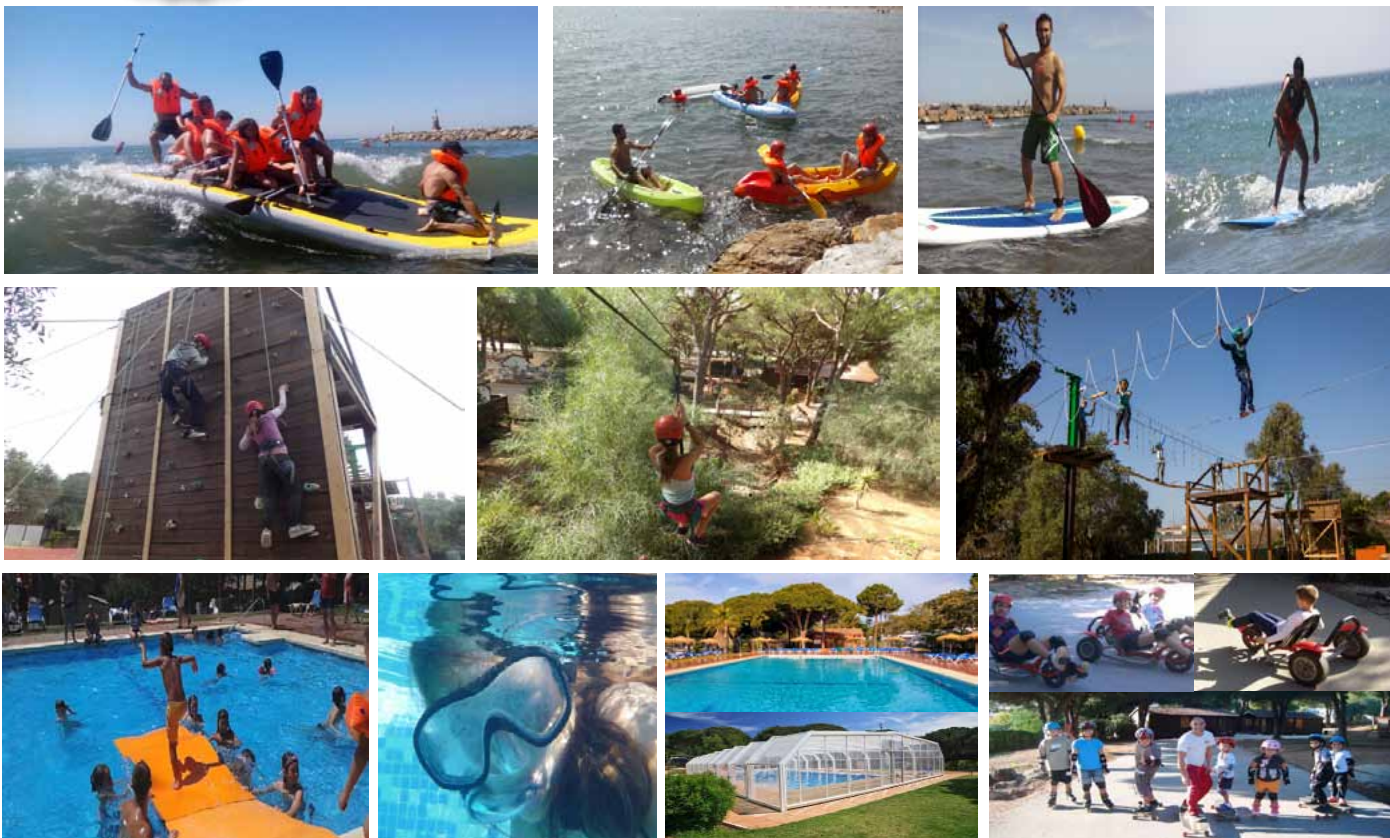

## MATERIAL RECOMENDADO

- \*Bolsa de aseo completa
- \*Zapatillas de baño
- \*Pijama
- \*Ropa cómoda para deporte y campo, una muda diaria
- \*Zapatillas o botas de montaña
- \*Gorra, protector solar y antimosquitos
- \*Bañador y sandalias
- \*Sudadera/chaqueta de abrigo
- \*Mochila
- \*Toalla de baño y ducha
- \*Linterna
- \*Albornoz recomendado
- \*Inventario del material que traen



Los móviles quedarán en depósito del monitor responsable de grupo y se entregarán exclusivamente en horario de 20 a 21hrs para comunicación con las familias.

## SERVICIOS INCLUIDOS

- \*Pensión completa incluida merienda
- \*Actividades deportivas, de aventura y medioambientales
- \*Monitores titulados y supervisión nocturna
- \*Material técnico y deportivo
- \*1gratuidad cada 25 pax para acompañantes
- \*Seguros obligatorios incluidos. Los participantes deberán acudir con tarjeta sanitaria ó fotocopia de la misma ó seguro sanitario privado.

## ALOJAMIENTO Y PENSIÓN

Cabañas de madera totalmente equipadas y dotadas de cuarto de baño, literas y ropa de cama. La instalación posee 2 piscinas (una de ellas cubierta y climatizada), Rocódromo, tirolesa, Petanca, pista de Voley, pista de fútbol-baloncesto, salón social con mesa de billar y de ping pong, Parque infantil y tres restaurantes. Todos nuestros menús son elaborados en las propias instalaciones siguiendo las indicaciones de una especialista en nutrición y pueden adaptarse a dietas especiales tales como celíaca ó diabética.



## USO DE SAUNA GRATUITO PARA PROFESORES!



### POLÍTICA DE CANCELACION

Una vez confirmado el número de participantes y realizado el pago de la reserva (25% del total), sólo se realizará la devolución de dicha reserva si la cancelación se produce, como mínimo, 21 días antes de la fecha acordada para la llegada del grupo. Si el comunicado de la cancelación se produce con menos de 21 días de antelación no se realizará ningún tipo de devolución.

Casos especiales:

\*Las cancelaciones individuales en los últimos 30 días, tendrán derecho a reembolso, siempre que no superen el 20% del total del grupo. Dentro de las últimas 72 horas a estas cancelaciones se les exigirá un justificante médico.

\*Cualquier cancelación producida por la recomendación o imperativo de las autoridades sanitarias a no viajar o restricciones de la movilidad por parte de la administración será susceptible de reembolso sin gastos de ningún tipo.

## INFORMACIÓN Y RESERVAS

www.activandalucia.com - info@activandalucia.com Tlf.695941552



Ctra. N-340 Km.194,7 C.P.:29604 Marbella Málaga  
TLF.: 952834373 - 952850106 FAX: 951120263  
www.campingcabopino.com info@campingcabopino.com

# PROGRAMA 4 DÍAS - 3 NOCHES

(La entrada puede ser cualquier día de la semana)

Se recomienda una vez lleguen a las instalaciones, un responsable acuda a la recepción a anunciar su llegada y el resto de participantes permanezcan en el bus. Un monitor les indicará la puerta de entrada específica para grupos y quedará a cargo del mismo desde ese momento.

Presentación de monitores. Si las cabañas están disponibles se procederá al alojamiento. En caso contrario se recepcionarán las maletas y tras el almuerzo (15hrs) se procederá al mismo.

Los monitores darán una breve charla al grupo en el punto de encuentro ("La grada") para explicarles las normas, los horarios y las actividades que van a realizar.

Les recomendamos que vengan ya con el bañador puesto para bañarse en la piscina antes del almuerzo. Si su llegada fuese a primera hora, el grupo realizaría un Juego de Orientación para conocer las instalaciones, como primera actividad. A continuación baño en la piscina, si diera tiempo antes del almuerzo, dependiendo de la hora de llegada del complejo.

## ACTIVIDAD DE TARDE 16.30hrs

### PLAYA: KAYAK & BIG PADDLE SURF.

Descripción: Iniciación al Kayak de mar, al Paddle Surf y un Paddle Surf Gigante con capacidad para 10 niños.

Además.....Voley Playa, Palas y raquetas de playa, fútbol playa y Skimming.

Acudir al punto de encuentro con mochila y preparados para playa. Se hace entrega de la merienda para tomarla allí a media tarde. Paseo hasta la playa.

Entrega de neoprenos y chalecos, explicación de la actividad y realización de la misma en la playa de Cabopino.

Se realizarán grupos dependiendo del número de participantes. Parada alrededor de las 18:30h para merendar. Sobre las 19:00h volvemos a las instalaciones

A continuación tiempo para la ducha y descanso antes de la cena (si traen móviles, es el momento ideal para llamar a casa).

## ACTIVIDAD NOCTURNA 22:15hrs

### VELADA DE JUEGOS MUSICALES ó CUENCO DE LOS DESEOS EN LA PLAYA

REGRESO A LAS CABAÑAS A LAS 23:30HRS TRAS EJERCICIO DE VUELTA A LA CALMA. A PARTIR DE LAS 00:00H SE EXIGIRÁ SILENCIO EN TODO EL RECINTO.

1º DÍA  
ALMUERZO  
CENA

## ACTIVIDAD DE MAÑANA 10:00Hhrs

### SURF & PADDLE SURF

Explicación de la actividad en el punto de encuentro. Paseo hasta la playa (ir preparado con todo lo necesario. Entrega de neoprenos y chalecos.

## ACTIVIDAD DE TARDE 16:30hrs

### ARBORISMO & BALANCE BIKES ó FÚTBOL/BASKET

Parada para merendar y baño en la piscina.

A continuación tiempo para la ducha y descanso antes de la cena (si traen móviles, es el momento ideal para llamar a casa)

OPCIÓN B: La actividad de mañana ó de tarde pueden ser sustituidas por una salida opcional a SELWO MARINA ó KARTING MIJAS (Consultar suplemento)

## ACTIVIDAD NOCTURNA 22:15hrs

### PISCINA NOCTURNA

REGRESO A LAS CABAÑAS A LAS 23:30HRS TRAS EJERCICIO DE VUELTA A LA CALMA. A PARTIR DE LAS 00:00H SE EXIGIRÁ SILENCIO EN TODO EL RECINTO.

2º DÍA  
DESAYUNO  
ALMUERZO  
CENA

## ACTIVIDAD DE MAÑANA 10:00Hhrs

### GYMKHANA DEPORTIVA ó JUEGO DE ROL "EL MAMUT"

Divertidísimo juego con pistas y pruebas por todo el camping.

## ACTIVIDAD DE TARDE 16:30hrs

### TIROLINA , VOLLEY & LONG BOARD

A continuación tiempo para la ducha y descanso antes de la cena (si traen móviles, es el momento ideal para llamar a casa).

## ACTIVIDAD NOCTURNA 22:15hrs

### DISCO PARTY: Música, juegos y bailes

REGRESO A LAS CABAÑAS A LAS 23:30HRS TRAS EJERCICIO DE VUELTA A LA CALMA. A PARTIR DE LAS 00:00H SE EXIGIRÁ SILENCIO EN TODO EL RECINTO.

3º DÍA  
DESAYUNO  
ALMUERZO  
CENA

Recogida de Bungalows y desalojo de los mismos después del desayuno. Guardamos las maletas en el mismo lugar del día de la llegada.

(Dejarse puesto bañador y un mochila para cambiarse en los baños)

## ACTIVIDAD DE MAÑANA 10Hhrs

### GYMKHANA ACUÁTICA

Divertidas pruebas para realizar por equipos en nuestra piscina cubierta ó en la piscina de verano para tener un final de estancia refrescante.

15:00h ENTREGA DE DIPLOMAS Y DESPEDIDA

4º DÍA  
DESAYUNO  
ALMUERZO

## INFORMACIÓN ADICIONAL

\*El orden de las actividades puede variar dependiendo de las condiciones climatológicas y de la coincidencia con otros grupos.

\*Entre actividades y comidas (tiempo libre) se podrán utilizar instalaciones para practicar ping-pong, fútbol, petanca, voley playa, baloncesto y piscina cubierta (esta última bajo la supervisión de un profesor-tutor).

\*Normalmente el horario de comidas es el siguiente: Desayuno: 9hrs. Almuerzo: 14hrs. Merienda: 17:30hrs.(entre actividades) Cena: 20.45hrs. Este horario se verá afectado en coincidencia con otros grupos. Deberán comunicarnos con al menos 72h de antelación cualquier tipo de intolerancia alimentaria ó dieta especial.



SI ESTE PROGRAMA NO SE ADAPTA A SUS NECESIDADES NO SE PREOCUPE.

Consulte a nuestro especialista en actividades. Tlf: 695941552 Email: info@activandalucia.com

¡LE CONFECCIONAMOS UNO A SU MEDIDA!



# DESCRIPCIÓN DE ACTIVIDADES

PINCHA AQUÍ  
PARA VER EL  
VIDEO DE  
ACTIVIDADES

## ESCALADA



Los participantes tendrán la oportunidad de experimentar con nuestro rocódromo, la sensación de la escalada libre, pero en un ambiente más seguro y controlado. La división de las calles por dificultad hace que la actividad sea adaptable y progresiva.

## ARBORISMO



Nuestro parque de aventura pondrá a prueba a los participantes con un circuito de puentes tibetanos y obstáculos que no dejará indiferente a nadie. Contamos dentro del circuito con varias vías a decidir ¿Cuál elegirás tú?

## TIROLINA



No te pierdas la increíble sensación de deslizarte entre los árboles con la máxima seguridad y confort. La ubicación de la tirolina, inmersa en la naturaleza, hace que la experiencia sea algo inolvidable e irreplicable.

## KAYAK DE MAR



Los kayaks de mar son pequeñas embarcaciones marinas. La actividad comienza con una explicación teórica donde haremos una introducción a los conceptos básicos de este entretenido deporte, cómo adentrarse en el mar y cómo evitar ser volcado por las olas entre otros conceptos.

## PADDLE SURF



El Paddle Surf es una antigua forma de deslizamiento en la que el navegante utiliza un remo para desplazarse por el agua mientras permanece de pie en una tabla de surf. ¡Todo un reto de equilibrio!

## BIG PADDLE SURF



Te imaginas practicar paddle surf sobre una tabla gigante con capacidad para 8 personas?? Vive esta experiencia única de navegar una ola en equipo, remando todos al unísono e intentando mantener el equilibrio.

## BALANCE BIKE



Espectaculares bicis de 3 ruedas que se conducen con el cuerpo. Más fácil y divertido que una bici tradicional. Para todas las edades y sin salir de las instalaciones.

## TIRO CON ARCO



Aprenderán el uso del arco y la flecha mejorando su puntería en cada tiro. En esta actividad se genera una sana competición que pondrá a prueba la concentración y habilidad de los participantes. Objetivos: Precisión y concentración y mejorar las habilidades óculo motoras.

## JUEGO ORIENTACIÓN



Es un juego de pistas que desarrolla la colaboración en equipo y capacidad de convivencia. Permite a los participantes conocer el camping y familiarizarse con él. ¡Que comience el juego!

## COMPLEMENTARIAS

### SELWO MARINA



Excursión de mañana o tarde donde descubrirán multitud de fauna acuática y disfrutarán de un maravilloso espectáculo de delfines y leones marinos.

### PARQUE ACUÁTICO



Será un día tan agotador como divertido. Multitud de atracciones acuáticas, toboganes y piscinas que harán de la excursión algo inolvidable.

### BIOPARC



Excursión de mañana o tarde. BIOPARC Fuengirola es un parque en el que los animales conviven en una recreación de su hábitat natural. Está dedicado íntegramente a la conservación de especies tropicales y adaptadas a medios selváticos, principalmente de Asia, África y las islas del Indo-Pacífico.

### KARTING EXPERIENCE



Excursión de mañana o tarde. El circuito de Karting Miramar, consta de dos circuitos, el de adultos de casi 500 metros de largo y 6 metros de ancho y el infantil de 200 metros. Una experiencia única.